

- Legende:**
 Alle Maße sind vom Auftragnehmer verantwortlich zu prüfen. Eventuelle Unstimmigkeiten sind der Bauleitung vor der Ausführung mitzuteilen. Der Plan gilt nur im Zusammenhang mit den Plänen der Fachingenieure. Steigtüren und Materialkennwerte tragender und nicht tragender Bauteile sowie die Wand- und Deckendurchbrüche sind den Plänen der Fachingenieure zu entnehmen.
- Beschriftung:**
- VK Vorderkante
 - UK Unterkante
 - AK Aussenkante
 - UZ Unterzug
 - ÜZ Überzug
 - RR Regenrohr
 - BE Bodeneinlauf
 - M Mittelpunkt
 - BRH Brüstungshöhe ab OK FFB
 - OF Öffnungsfügel
 - LS Lichtschacht
 - LH lichte Höhe OK FFB
 - RH raumhohe Abmauerung
 - RK Rolladenkasten
 - HK Heizkörper
 - SMD Schnitt mit Dachhaut
 - lichte Türhöhen ab OK FFB
- Schraffuren/ Symbole:**
- Rohbaukante
 - ▬ Bodendurchbruch
 - ▬ Deckendurchbruch
 - ▬ OK Fertigfußboden
 - ▬ OK Rohboden
 - ⬤ OK Fertig-/Rohfußboden
 - ⬤ Änderungshinweis
 - ⬤ Abgeschlossenheit
 - ⬤ Höhenversprung
 - ⬤ Wandhydrant uP
 - ⬤ Feuerlöscher uP [BGR 133]
 - ⬤ Feuerlöscher aP [BGR 133]
 - ⬤ Abbruch
 - ▬ Wand Bestand
 - ▬ Wand Neu
 - ▬ Grundstücksgrenze
 - ⊙ Detailhinweis

Anforderungen an tragende und aussteifende Bauteile gem. Brandschutzkonzept vom 30.06.2017

Hallen:
 tragende und aussteifende Bauteile inkl. Haupttragwerk des Daches - F30

Verwaltungsbau:
 tragende und aussteifende Wände, Pfeiler und Stützen sowie Decken - F30

Für davon abweichende Qualitäten siehe Eintragungen im Plan.

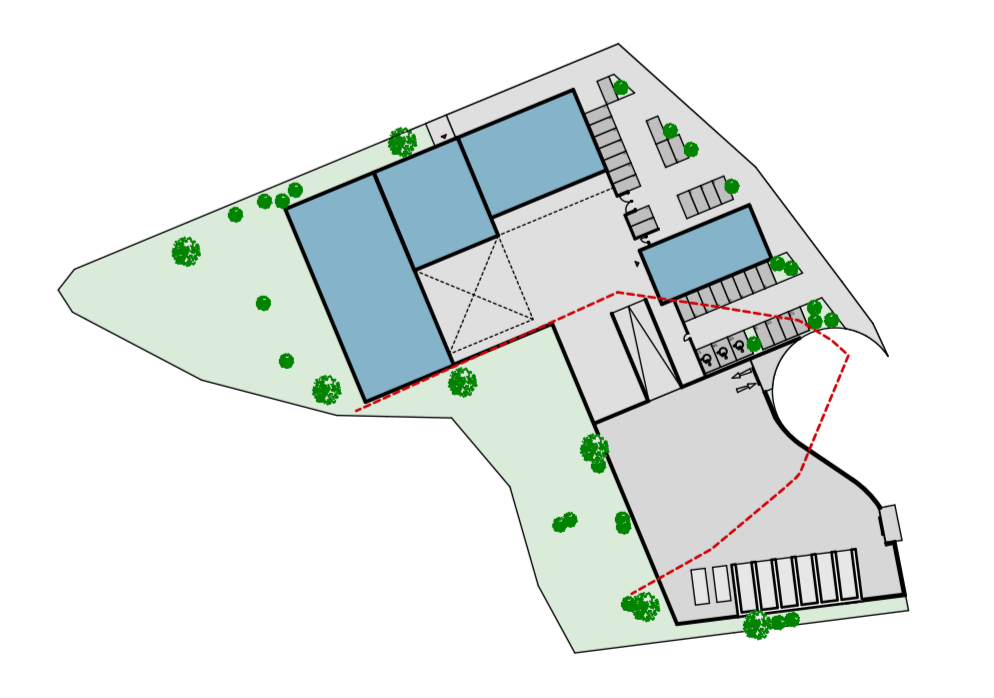

OK FFB = ± 0,00 = 262,00 m ü.NN.

Grundriss Erdgeschoss Fahrzeughallen				M 1:50
Datum	Gez.	Plangröße	Pl.-Nr.	A-GROS
20.12.2017		84,1 x 118,9		
Datum	Änderung			Index
09.02.2018	Anpassung der Hallengrundrisse gem. Angebot 2184 und Stahlbau Stahlbau			a
15.12.2018	Achsenler angepasst, Lager Flüssigkeiten in EG verschoben, Technische aus Büro entfallen			b
27.01.2021	Vorbau Montageplanung Stahlbau Achsenler angepasst			c
	Stützen zur Bühne am Wirtschaftsweg eingetragen			

merten®
 architektur+design

Projekt: **Bauhof Nackhausen**
 Neubau Betriebshof

Bauherr: **Gemeinsames Kommunalunternehmen Much - Neunkirchen-Seelscheid AG**

Architekt: **Much - Neunkirchen-Seelscheid AG**